Wohnung H1-308 - Dachgeschoss

Wohnfläche:	63,92 qm
Mietpreis:	1.235,76 €
RESERVIERT	

* Die Wohnungsmiete beinhaltet die Kosten des Service-Managers, den Betrieb der Notrufanlage und der zentralen Rufbereitschaft. Dazu kommen die allgemeinen Betriebskosten sowie die individuellen Wohnnebenkosten.

Kurhaus Wohnresidenzen GmbH • Kurhausstraße 27 • 53773 Hennef
Telefon: 02242-8806-0 • Fax: 02242-8806-666 • www.wohnenamkurhaus.de
Geschäftsführer: Olaf Brähmer, Nicola Just • Amtsgericht Siegburg HRB 4963

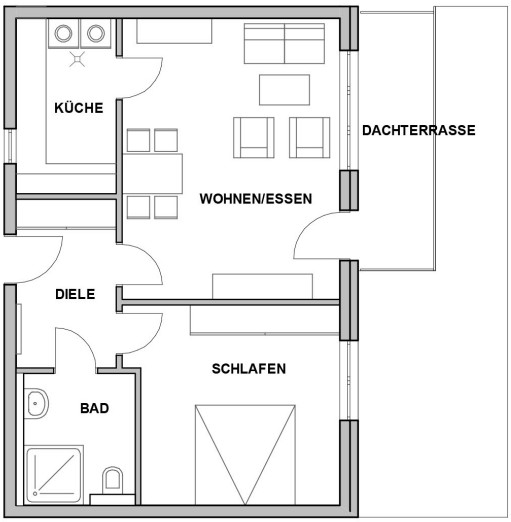
KÜCHE
WOHNEN/ESSEN
DACHTERRASSE
DIELE
SCHLAFEN
BAD

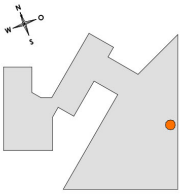
N
O
W
S